

Iscrizioni on line a.s. 2020/2021: il 56,3% degli studenti sceglie i Licei, il 30,8% gli Istituti tecnici, il 12,9% i Professionali



Secondo i primi dati pubblicati dal Ministero dell'Istruzione, i **Licei** si confermano in testa alle preferenze con il **56,3%** delle domande presentate per le classi prime della Secondaria di II grado, dato in crescita rispetto al 55,4% dell'anno scorso. Gli **Istituti tecnici** passano al **30,8%** dal 31% dell'a.s. 2019/2020. Calano i **Professionali**, dal 13,6% al **12,9%**.



Diminuiscono le iscrizioni al Liceo linguistico, 8,8% rispetto al 9,3% del 2019/2020. In crescita l'Artistico, dal 4% al 4,4% e il Liceo delle Scienze umane, dall'8,3% all'8,7%. Stabili il Liceo europeo/internazionale (0,5%) e i Licei musicali e coreutici (1%). Il **Lazio** si conferma ancora una volta la regione con il maggior numero di iscritti agli indirizzi liceali (**68,9%**), mentre la minore percentuale di iscritti ai Licei è in Veneto ed Emilia-Romagna (entrambe al 47,4%).

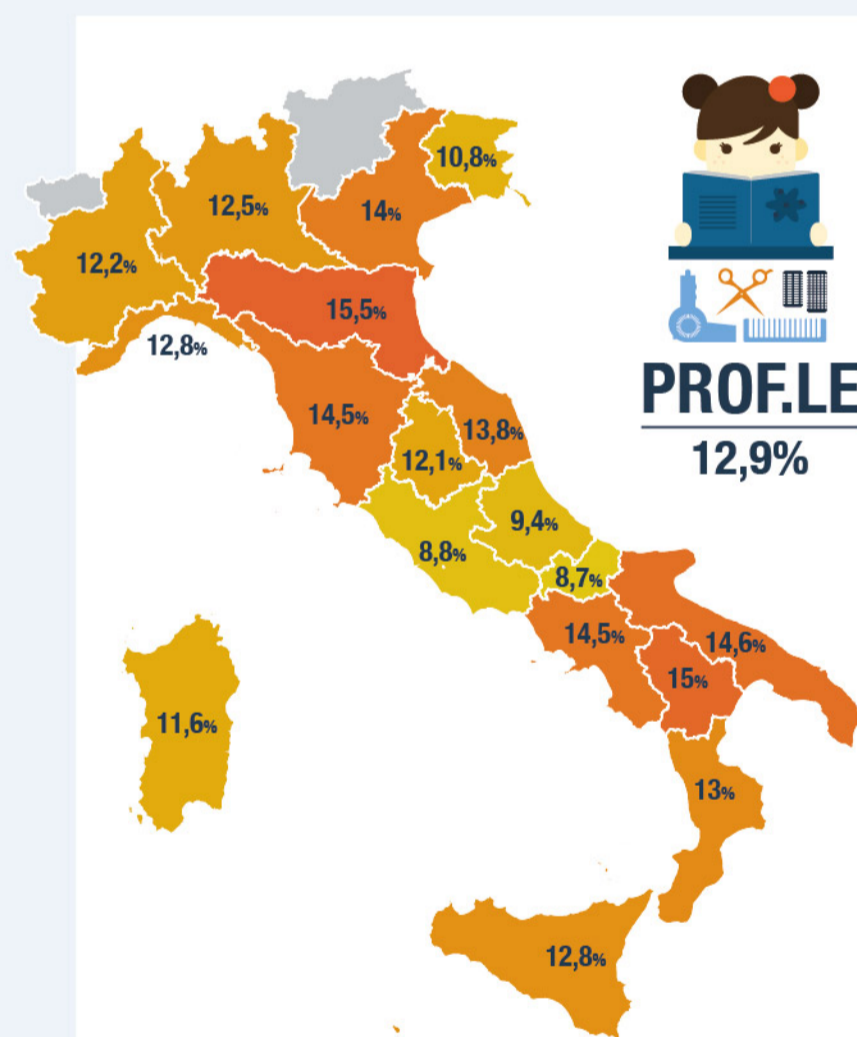

Per i Professionali invece troviamo al primo posto l'**Emilia-Romagna** (**15,5%**), seguita da Basilicata (15%) e, a pari merito, Toscana e Campania (14,5%).

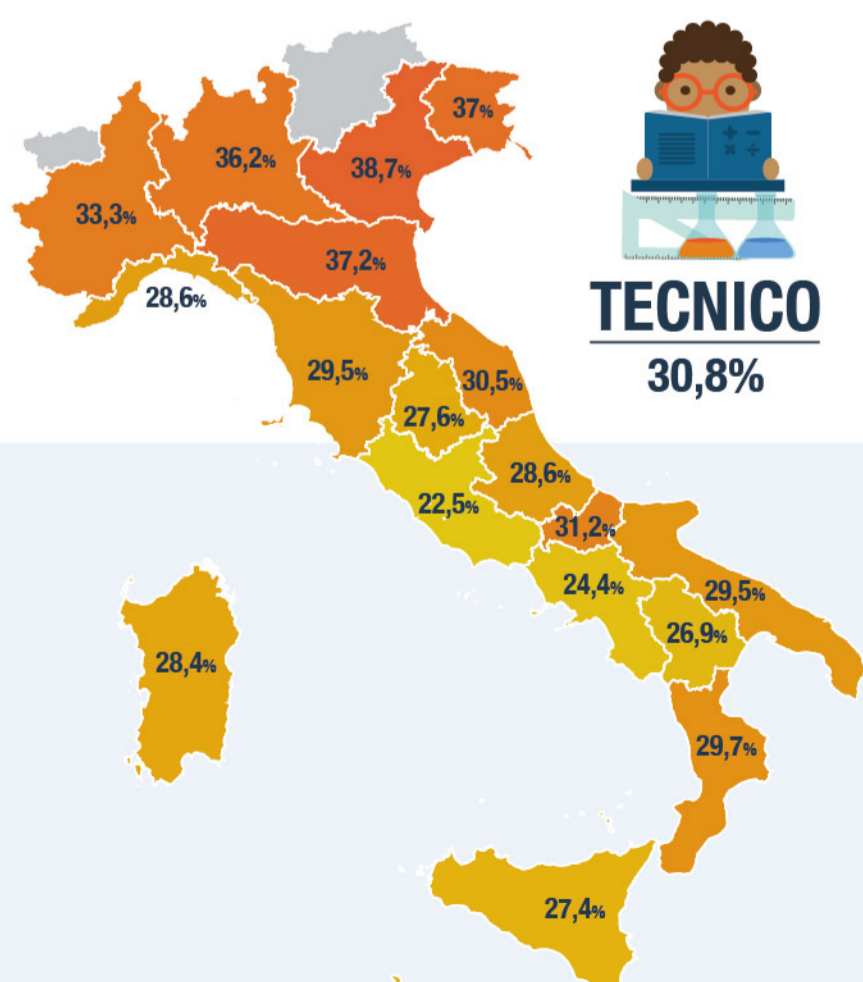

Il **Veneto** è la regione con la più alta percentuale di iscritti per gli Istituti tecnici (**38,7%**).

Iscrizioni on line a.s. 2020/2021: il 56,3% degli studenti sceglie i Licei, il 30,8% gli Istituti tecnici, il 12,9% i Professionali



Il 69,4% delle famiglie ha effettuato autonomamente l'iscrizione on line, senza bisogno dell'intermediazione della scuola, dato in crescita rispetto al 69,11% dell' a.s. 2019/2020, con al vertice il Friuli Venezia-Giulia (88,3%), Veneto (86,3%) e Lombardia (85,3%). Le regioni che hanno fatto meno ricorso alla procedura informatica sono Campania (38,1%), Puglia (39%) e Sicilia (40,1%).

PERCENTUALE DI ISCRIZIONI INOLTRATE ON LINE DALLE FAMIGLIE O CON IL SUPPORTO DELLE SCUOLE

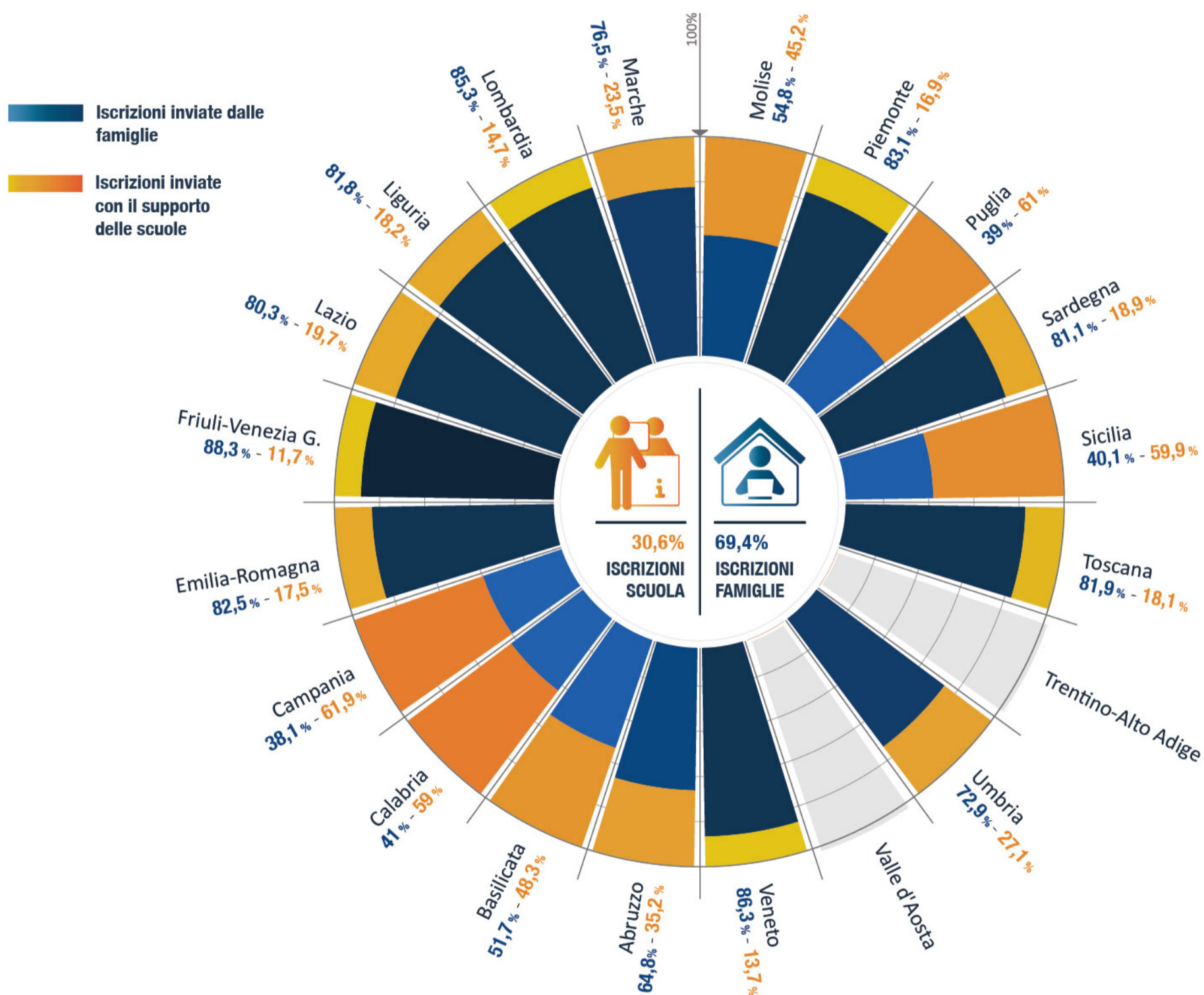

PERCENTUALE ISCRITTI ALLE PRIME CLASSI - TEMPO PIENO

Il 45,8% delle famiglie che hanno effettuato l'iscrizione per la Scuola primaria ha optato per il tempo pieno. Dato in crescita rispetto al 44,4% di un anno fa. La regione con la più alta percentuale di scelta del tempo pieno è il Lazio (64,3%). Seguono Piemonte (62,3%), Toscana (60,3%) e Liguria (60,1%). La percentuale più bassa si registra in Molise (13,6%), Sicilia (15,6%), Puglia (21,1%), Campania (27,7%).

SECONDARIA DI 1° GRADO
(orario ordinario 30 ore)

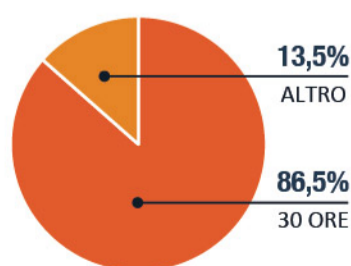

SECONDARIA DI 2° GRADO
(tempo pieno 40 ore)

